

# ABLESEN IST JETZT GANZ EINFACH.

SPAREN SIE ZEIT UND NUTZEN SIE DIE VORTEILE.

In unserer Gemeinde bieten wir jetzt die Möglichkeit, die Wasserzähler-Ablesung schnell und komfortabel zu erledigen. „Zählerstand.at“ heißt die digitale Schnittstelle zwischen Bürger, Wasserzähler und Gemeinde. Nachdem Sie die Selbstablesekarte erhalten haben, gibt es drei Wege zur Bekanntgabe Ihres Zählerstandes: über die Website, über den QR-Code oder mit der Post.

Auf [www.zaeherstand.at](http://www.zaeherstand.at) haben unsere GemeindegängerInnen ein voreingerichtetes Benutzerkonto. Dort können Sie Ihre eigenen Zählerstände und Verbrauchsdaten einsehen. Die Abwicklung der Ablesung ist für Sie kostenlos und Sie helfen uns als Gemeinde Zeit und Kosten zu sparen, weil die Eingabe automatisch erfolgt.

Daher bitten wir Sie, folgende Dinge **NICHT** zu tun: Die Ablesekarte auf die Gemeinde bringen, weitere Vermerke auf der Karte machen, Zählerstand telefonisch oder per E-Mail durchgeben. Wichtig: Kontrollieren Sie dennoch Ihre Daten auf Richtigkeit und halten Sie den **ABGABETERMIN** verbindlich ein, da sonst Ihr Zählerstand geschätzt wird.

## ABGABETERMIN BEACHTEN!

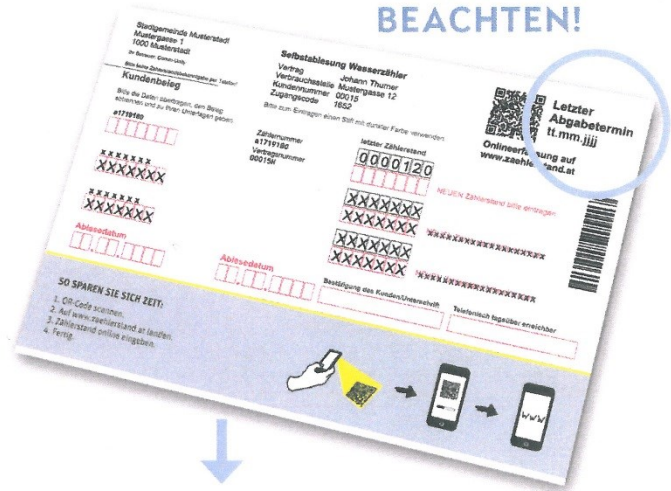

Die Selbstablesekarte wird an einen Haushalt geschickt.

## DREI MÖGLICHKEITEN DER ERFASSUNG



### ONLINE-EINGABE

[WWW.ZAEHLERSTAND.AT](http://WWW.ZAEHLERSTAND.AT)

Loggen Sie sich ganz bequem im Internet auf [www.zaeherstand.at](http://www.zaeherstand.at) ein und geben Sie in dem für Sie bereits vorbereiteten Benutzerkonto Ihren Zählerstand bekannt. Ihr Zugangscodeword wird Ihnen mit der Ablesekarte bekanntgegeben.

ODER



### QR-CODE SCANNEN

AUTOMATISCHE WEITERLEITUNG

Scannen Sie den QR-Code auf der Selbstablesekarte ein und Sie gelangen direkt auf Ihr Benutzerkonto bei [www.zaeherstand.at](http://www.zaeherstand.at). Dort geben Sie Ihren Zählerstand bekannt.

ODER



### ZUM POSTKASTEN BRINGEN

POST ERFASST DATEN IM SYSTEM

Tragen Sie Ihren Zählerstand auf der Selbstablesekarte ein und werfen Sie diese in den Postkasten. Unser Partner, die Österreichische Post, übermittelt dann Ihren Zählerstand an [www.zaeherstand.at](http://www.zaeherstand.at).

## WWW.ZAEHLERSTAND.AT

Auf [www.zaeherstand.at](http://www.zaeherstand.at) befindet sich Ihr Benutzerkonto, das Ihnen einen Überblick über Ihren Verbrauch gibt.

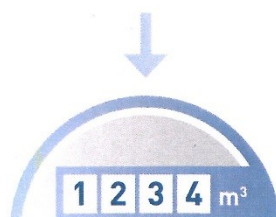

## Gemeinde Landl

Kirchenlandl 64

8931 Landl

03633/2201

[gde@landl.gv.at](mailto:gde@landl.gv.at)

[www.landl.at](http://www.landl.at)